RÉPUBLIQUE FRANÇAISE
Liberté
Égalité
Fraternité

AFD GROUPE

Naturaleza y biodiversidad

NUESTRA ACTIVIDAD

2023

En 2023, la actividad a favor de la naturaleza se tradujo en:

1100 M€ de financiamiento invertidos en 124 proyectos por el grupo AFD en países en desarrollo y los territorios franceses de ultramar, es decir, el 9.4 % de los compromisos totales del Grupo

Un aumento significativo de las inversiones

CAD 1: proyectos con el objetivo secundario de preservar la biodiversidad

CAD 2: proyectos cuyo objetivo principal está dedicado a la biodiversidad

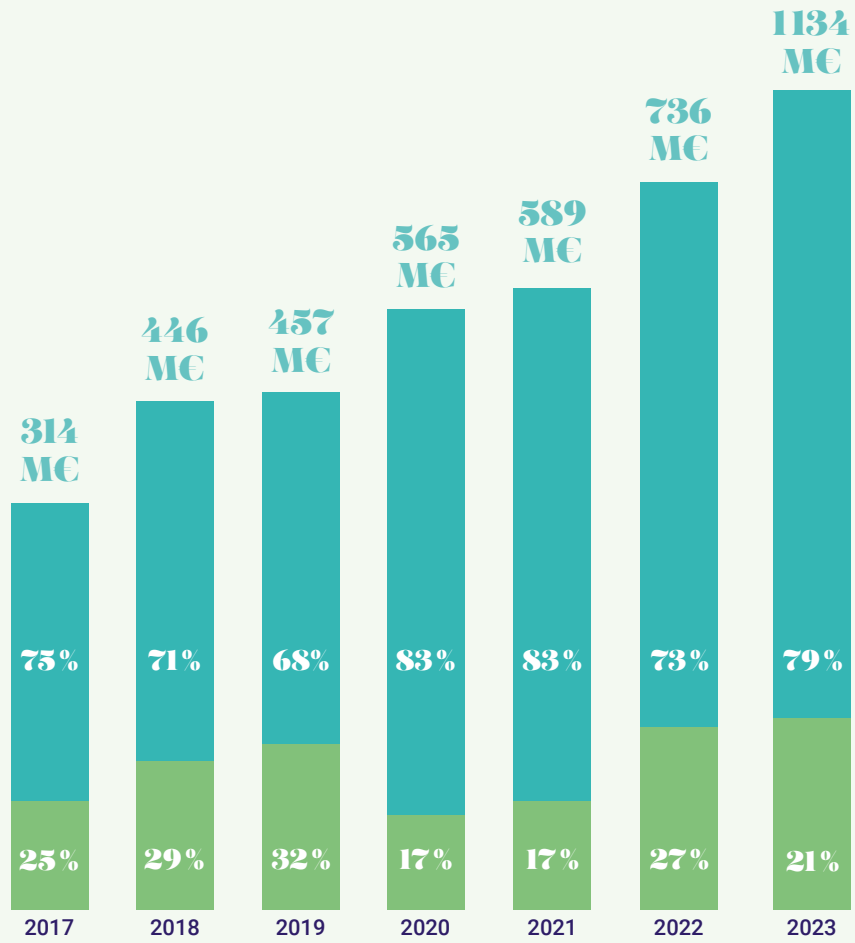

Nuestros compromisos con la naturaleza en 2023

Distribución por regiones

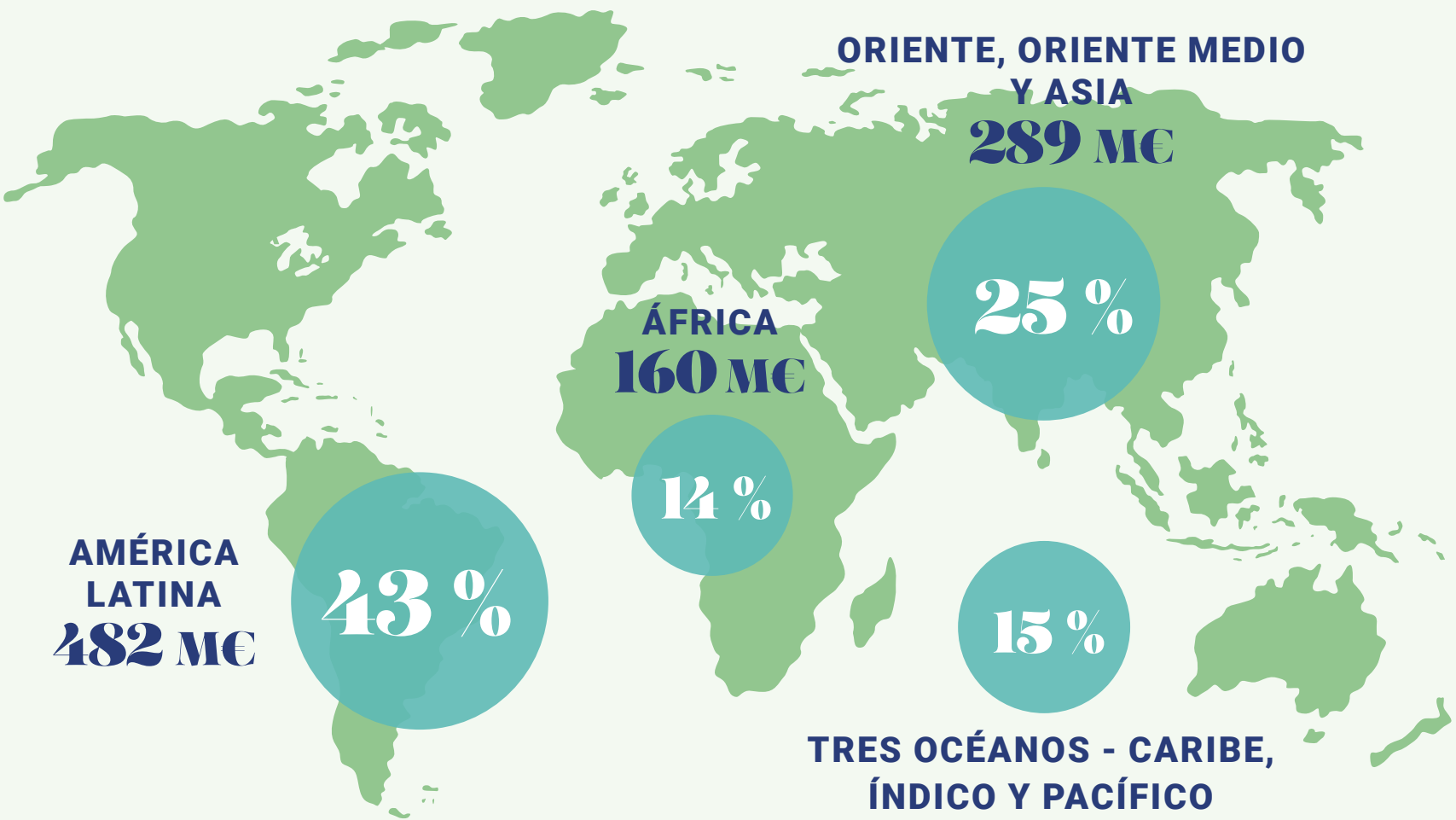

173 M€

3 % **MULTIPAÍS**
30 M€

Distribución por impulsor de financiamiento favorable a la naturaleza en 2023*

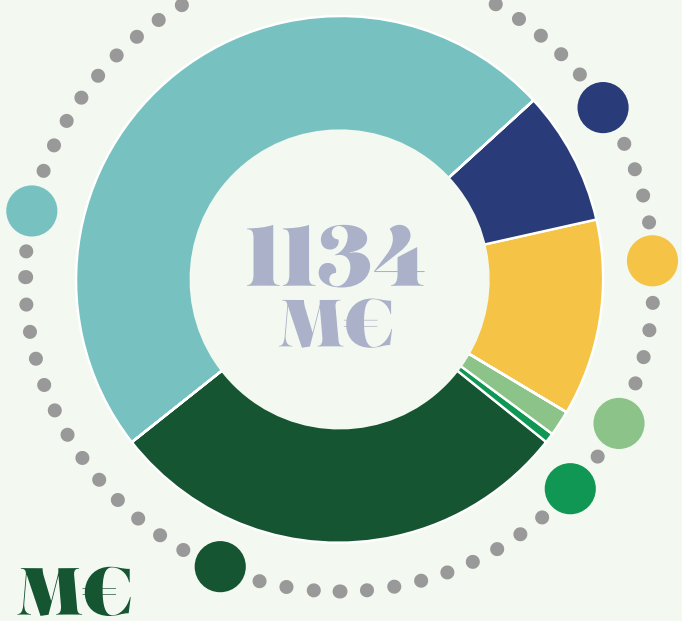

553 M€
Gestión sostenible de los recursos naturales

93 M€
Eliminación de la contaminación puntual

138 M€
Protección de ecosistemas

17 M€
Restauración de ecosistemas naturales

9 M€
Ordenación espacial integrada de los territorios

324 M€
Política pública integrada

PROPARCO GROUPE AFD **se moviliza para el sector privado.**
En 2023 se invirtieron 103 M€ para 4 proyectos con impacto positivo en la biodiversidad.

* 6 impulsores identificados por IPBES

Hacia la alineación con el acuerdo Kunming-Montreal

Adoptado en 2022, el Marco Mundial de Biodiversidad Kunming-Montreal define objetivos y metas precisos para detener la pérdida de biodiversidad para 2030.

Para el grupo AFD, este ambicioso acuerdo confirma la preservación de la naturaleza como marcador estratégico transversal, al igual que el clima. **El Grupo divide esta iniciativa en cuatro ejes:**

1 Objetivos financieros ambiciosos

2 Perspectiva global

- 100 % neto cero, sin impacto en la naturaleza.
- Integración de la biodiversidad en todas las actividades del grupo AFD.
- Preservación y restauración de ecosistemas terrestres y marinos para apoyar el objetivo de una protección del 30 % para 2030.

3 Integracion de riesgos

4 Apoyo a los países

Proyectos dedicados a la biodiversidad

234 M€ **invertidos en proyectos cuyo objetivo principal esté dedicado a la biodiversidad (CAD 2) y resultados concretos**

Durante 2023, los proyectos en curso financiados por el Grupo han permitido que:

34 M **de hectáreas de entornos terrestres, costeros y marinos se beneficien de programas de conservación o restauración**

1 300000 **de personas se beneficien de acciones de conservación o restauración de la biodiversidad.**

Proyectos sectoriales positivos para la naturaleza

900 M€ **invertidos en proyectos con el objetivo secundario de preservar la biodiversidad (CAD 1) y lograr resultados concretos**

Gracias a los proyectos financiados por la AFD en 2023

12 PRODUCCIÓN Y CONSUMO RESPONSABLES

Conversión de **51000** hectáreas a sistemas agroecológicos

16 PAZ, JUSTICIA E INSTITUCIONES SÓLIDAS

Apoyo prestado a **1468** instituciones locales de gestión de tierras

6 AGUA LIMPIA Y SANEAMIENTO

- Ahorro en agua potable de **42 millones** de m^3 al año
- Aumento de la capacidad de tratamiento de aguas residuales orientado a gestionar la contaminación hídrica para **2.3 millones** de personas

Un año de alianzas

y movilizaciones a favor de la naturaleza

Tras coordinar la participación de los bancos públicos de desarrollo, la AFD es una de unas sesenta instituciones financieras *"early adopters"* en la comunicación y transparencia de los riesgos financieros relacionados con la naturaleza (TNFD).

El grupo AFD se ha comprometido a sumarse a la iniciativa Nature Solutions Finance Hub del Banco Asiático de Desarrollo para promover y financiar proyectos de soluciones basadas en la naturaleza de alta calidad y replicables en la región Asia-Pacífico, especialmente vulnerable al cambio climático.

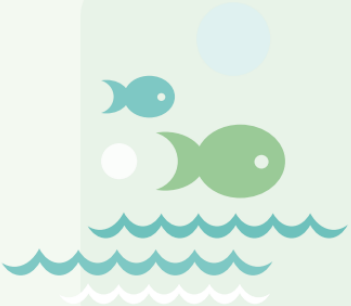

El grupo AFD trabajó en 2023 sobre principios operativos para el uso de créditos de carbono de alta calidad, como mecanismo adicional de financiamiento para proyectos de conservación o restauración de la naturaleza, principalmente de los ecosistemas costeros con alta capacidad de secuestro de carbono (manglares, praderas marinas).

Antes de la Conferencia de las Naciones Unidas sobre los océanos de 2025, la AFD y el Banco Europeo de Inversiones (BEI) lanzaron una nueva coalición de nueve bancos sobre los océanos y la economía azul en la cumbre finanzas en común (FiCS) 2023.